Protestantse geloofsgemeenschap De Verbinding
Kerkdienst op zondag 29 november 2026
1ste zondag van de Advent – *Ad te, Domine, levavi*

DE VERBINDING LEIDEN

VOORBEREIDING

Orgelspel vier kleine variaties over lied 444 van Toon Hagen (*1959)

Welkom

Aansteken van de paaskaarsen en de eerste Adventskaars

Kaarsenversje *(door een van de kinderen)*

De eerste kaars geeft licht:
het kerstfeest komt in zicht.
Vol verwachting kijken wij,
het wordt licht voor jou en mij. *waarna de gemeente gaat staan*

Stilte en bemoediging

ouderl. Onze hulp is in de naam van de Heer
ALLEN DIE HEMEL EN AARDE GEMAAKT HEEFT
ouderl. die trouw houdt tot in eeuwigheid
ALLEN EN NIET LAAT VAREN HET WERK VAN ZIJN HANDEN.

Aanvangslied 444: 1, 2 en 3 *waarna de gemeente gaat zitten*

Kyriëgebed *elke bede wordt beantwoord met* ***lied 301h***

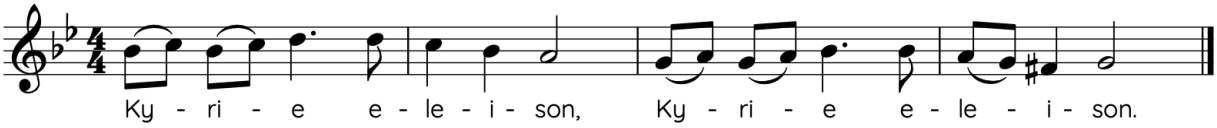

Aandacht voor de kinderen
projectlied *'Lied van verwachting' (tekst: Erik Idema, melodie: lied 469 'Ik ben een engel van de Heer')*

Wij kijken mee met een verhaal,
naar licht, dat in de verte straalt.
En vol verwachting zingen wij:
Nu komt de hemel dichterbij.

We zien een wachter bij de poort.
Ze luistert of ze al wat hoort
en kijkt naar wat er komen gaat.
Zo staat ze daar, van vroeg tot laat.

waarna de kinderen naar de kinderkerk gaan

DE SCHRIFT GEOPEND

Groet

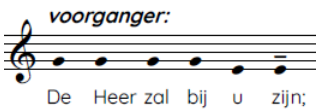

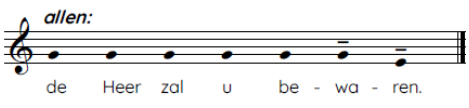

Gebed van de zondag

1ste Lezing Jesaja 63: 19b – 64: 8 (NBV21)

19 Scheurde U maar de hemel open om af te dalen!
De bergen zouden voor U beven.

1 Zoals vuur dorre twijgen in vlam zet,
zoals vuur water doet koken,
zo zou U uw vijanden uw naam laten kennen
en alle volken voor U laten beven,
2 omdat U de geduchte daden doet
waarop wij niet durven hopen.
Als U toch zou afdalen!
De bergen zouden voor U beven.
3 Nog nooit is zoiets gehoord,
niet eerder zoiets vernomen.
Geen oog zag ooit een god buiten U,
die opkomt voor wie op Hem wacht.
4 U komt ieder tegemoet
die van harte rechtvaardig handelt,
die uw weg gaat, met U voor ogen.
Maar nu bent U in toorn ontstoken,
omdat wij gezondigd hebben.
De weg van de zonde volgen we al zo lang,
kunnen we dan nog worden gered?
5 Wij allen zijn onrein geworden,
onze gerechtigheid is als een bebloede doek.
Wij allen zijn als verwelkte bladeren,
verwaaid op de wind van ons wangedrag.
6 Er is niemand die uw naam aanroept,
die zich ertoe zet uw hand te grijpen.
U hebt uw gelaat voor ons verborgen,
U hebt ons moedeloos gemaakt
en ons overgeleverd aan ons eigen wangedrag.
7 Toch, HEER, bent U onze vader,
wij zijn de klei, door U gevormd,
wij zijn het werk van uw handen.
8 Laat uw grote toorn toch varen, HEER,
houd onze schuld niet eeuwig in gedachten,
maar zie ons aan: wij zijn toch uw volk?

Lied 437: 1, 4, 5 en 6

2de Lezing Marcus 13: 24-37 (NBV21)

24 Maar in de dagen na de verdrukking zal de zon verduisterd worden en de maan geen licht meer geven, 25 de sterren
zullen uit de hemel vallen en de hemelse machten zullen wankelen. 26 Dan zal men de Mensenzoon zien komen op de
wolken, bekleed met grote macht en luister. 27 Dan zal Hij de engelen eropuit sturen om zijn uitverkorenen uit de vier
windstreken bijeen te brengen, van het uiteinde van de aarde tot het uiteinde van de hemel.
28 Leer van de vijgenboom deze les: zo gauw zijn takken uitlopen en in blad schieten, weet je dat de zomer in aantocht is.
29 Zo moeten jullie ook weten, wanneer je die dingen ziet gebeuren, dat Hij in aantocht is en heel dichtbij. 30 Ik verzeker
jullie: deze generatie zal zeker nog niet verdwenen zijn wanneer al die dingen gebeuren. 31 Hemel en aarde zullen
verdwijnen, maar mijn woorden verdwijnen nooit. 32 Niemand weet wanneer die dag of dat moment zal aanbreken, de
engelen in de hemel niet en de Zoon niet, alleen de Vader.
33 Pas op, wees waakzaam, want jullie weten niet wanneer die tijd zal komen. 34 Het is als met een man die op reis ging:
hij verliet zijn huis en droeg het beheer over aan zijn dienaren, die elk een eigen taak kregen, en de deurwachter gaf hij
opdracht om de wacht te houden. 35 Wees dus waakzaam, want jullie weten niet wanneer de heer des huizes komt, 's
avonds, of midden in de nacht, of bij het eerste hanengekraai, of 's morgens vroeg. 36 Laat hij jullie niet slapend
aantreffen wanneer hij plotseling komt. 37 Wat Ik tegen jullie zeg, zeg Ik tegen iedereen: wees waakzaam!'

Lied 751: 1, 2, 3 en 5

Uitleg en verkondiging

Lied van de zondag 452: 1, 2 en 3

GEBEDEN EN GAVEN

Diaconale mededelingen bloemengroet, collecten

de kinderen komen terug uit de kinderkerk

Zegenbede over de gaven

Gebeden dankgebed, voorbeden, stil gebed en Onze Vader
*elke voorbede wordt beantwoord met **lied 368a***

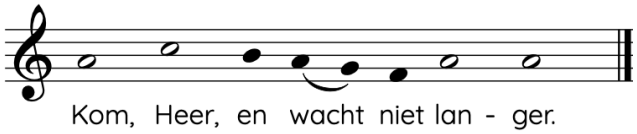

Slotzang 315: 1, 2 en 3 *gemeente gaat staan na het voorspel*

Zegen *afgesloten met gezongen amen*

Orgelspel bewerking over lied 455 van Toon Hagen (*1959)

Aan deze dienst werd meegewerkt door:
koster(s) en commissie van ontvangst: vrijwilligers uit de gemeente
voorganger: ds. Mirjam Buitenwerf
ouderling van dienst: Marijke Ouwerkerk; diaken van dienst: Willeke van Heyningen

Technische realisering van de uitzending op internet:
beeld en geluid door leden van het beamteam; webmaster: webteam

Prot. Gem. Leiden
Scannen in Appostel
appostel
Scannen in Appostel
Collecte Vredeskerk

Collecten voor zondag 29 november t/m zaterdag 6 december
- 1e collecte: Kerk in Actie – Werelddiaconaat Zambia – Maatjes voor gezinnen zonder ouders
- 2e collecte: Algemeen kerkenwerk Protestantse gemeente Leiden – thema-avonden en toerustingsbijeenkomsten
- 3e collecte: Onderhoud kerkelijke gebouwen

Meer informatie over de Kerk in Actie collecte van de zondag vindt u op **www.kerkinactie.nl/collecterooster**.

U kunt nu en gedurende de komende week digitaal bijdragen met de app **appostel**.

Een dienst terugkijken of een preek opnieuw beluisteren?
Dat kan op www.kerkdienstgemist.nl. Ga naar PG De Verbinding Leiden